

MODULARIO
F. - Cat. S. T. - 315

Mod. B (Nuovo Catasto Edilizio Urbano)

NUOVO CATASTO EDILIZIO URBANO

(R. DECRETO-LEGGE 13 APRILE 1959, N. 652)

Planimetria dell'immobile situato nel Comune di Cermonate Via Turati - scala "A"
Ditta Cooperativa Edilizia "Alba" s.r.l. - Cermonate - via Carallotti 3 (c.f. 00391330131)
Allegata alla dichiarazione presentata all'Ufficio Tecnico Erariale di Como

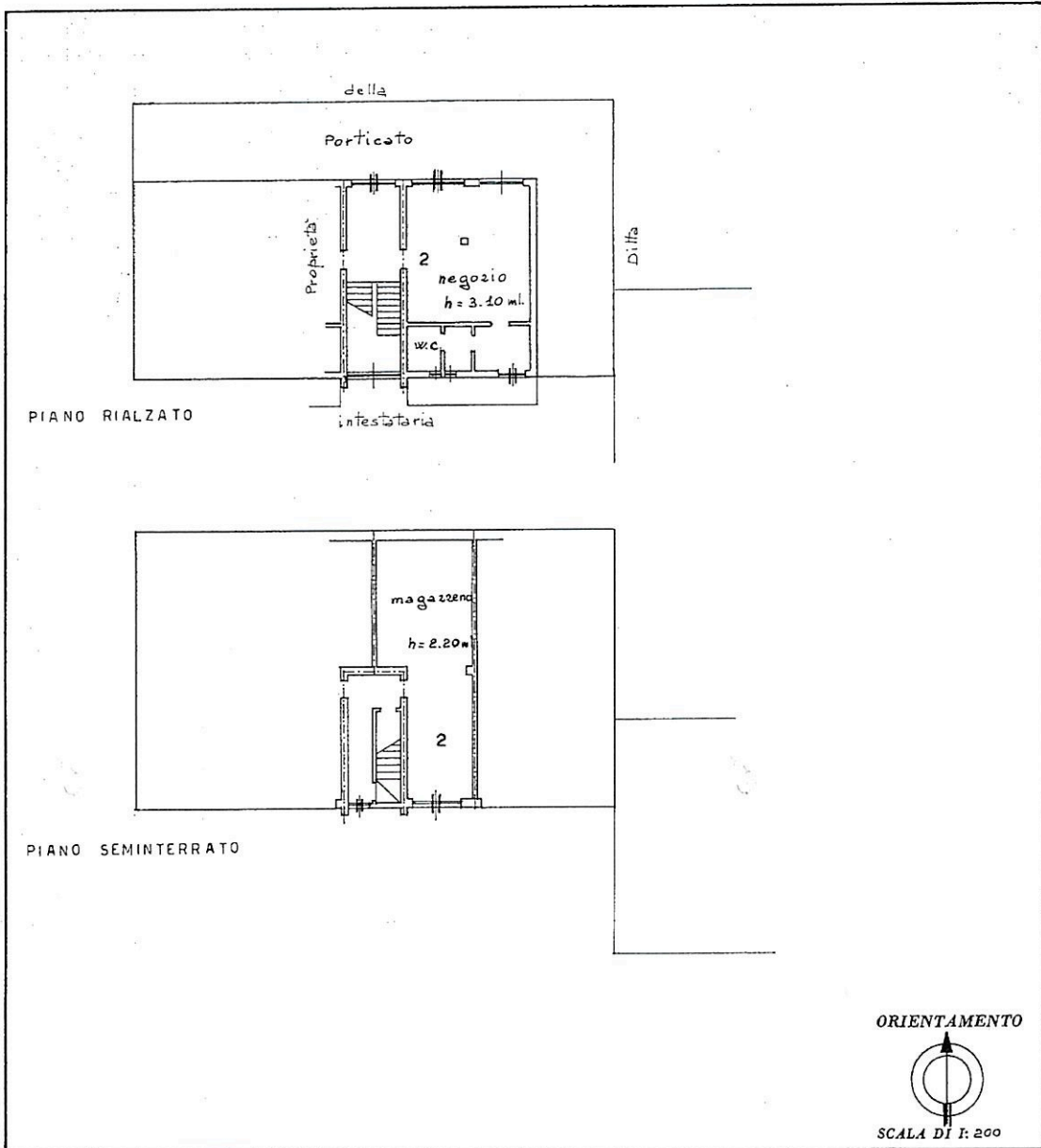

SPAZIO RISERVATO PER LE ANNOTAZIONI D'UFFICIO

DATA
PROT. N°

152

Compilata dal Dott. Ing. Carlo Dubini
(Titolo, nome e cognome del tecnico)

Iscritto all'Albo degli Ingegneri
della Provincia di Como n° 394

DATA 3 Ottobre 1980

Firma: Dubini Carlo