

ELABORATO PLANIMETRICO

Compilato da:
Pastori Cristiano
Iscritto all'albo:
Geometri

Prov. Milano

N. 10849

**Agenzia delle Entrate
CATASTO FABBRICATI
Ufficio Provinciale di
Ferrara**

Comune di Argenta

Sezione: Foglio: 104

Particella: 251

Protocollo n. del

Tipo Mappale n. 29688 del 06/04/2023

Dimostrazione grafica dei subalterni



COPIA CONFORME ALL'ORIGINALE
registrata in data 12/04/2023
protocollo FE0030544/2023

Mapp. 92

Mapp. 265

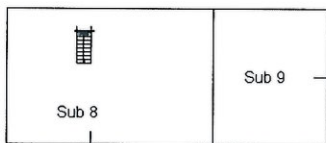

Sub 9

Sub 8

Via Gaetano Spanazza

Sub 5

Sub 4

Mapp. 56

Mapp. 56

PIANO TERRA

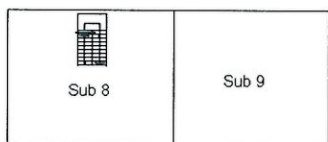

Sub 8

Sub 9

PIANO PRIMO

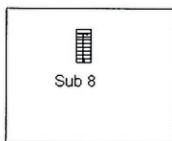

Sub 8

PIANO SECONDO
(sottotetto)



**Agenzia delle Entrate
CATASTO FABBRICATI
Ufficio Provinciale di
Ferrara**

Dichiarazione protocollo n. _____ del _____	
Comune di Argenta	
Via Gaetano Spanazza _____ civ. SNC	
Identificativi Catastali:	Compilata da:
Sezione:	Pastori Cristiano
Foglio: 104	Iscritto all'albo:
Particella: 251	Geometri
Subalterno: 9	Prov. Milano _____ N. 10849

Planimetria
Scheda n. 1 Scala 1:200

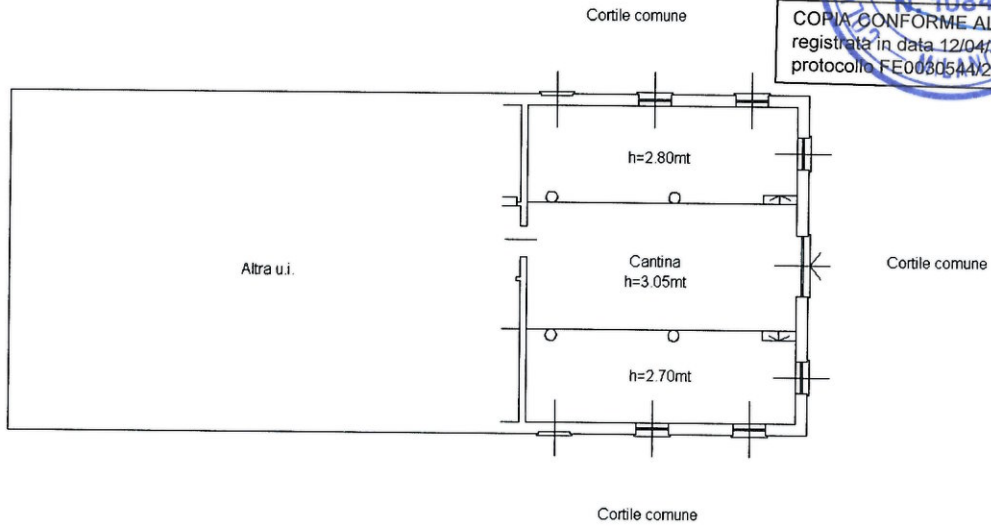

PIANO TERRA

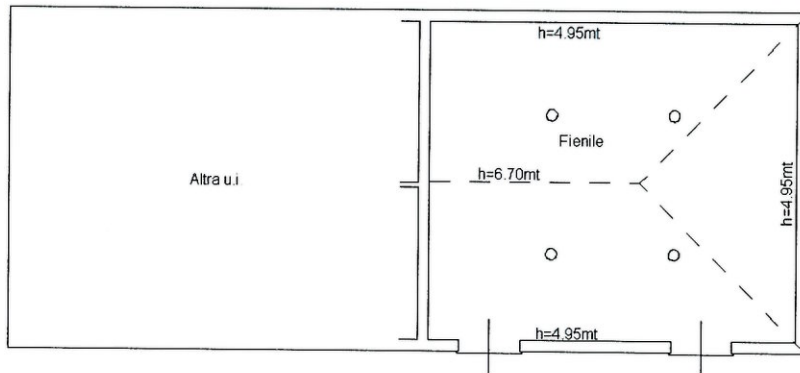

PIANO PRIMO

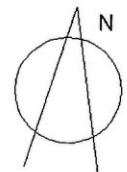

**Agenzia delle Entrate
CATASTO FABBRICATI
Ufficio Provinciale di
Ferrara**

Dichiarazione protocollo n. _____ del _____

Comune di Argenta

Via Gaetano Spanazza

civ. SNC

Identificativi Catastali:

Sezione:

Foglio: 104

Particella: 251

Subalterno: 8

Compilata da:

Pastori Cristiano

Iscritto all'albo:

Geometri

Prov. Milano

N. 10849

Planimetria

Scheda n. 1

Scala 1:200

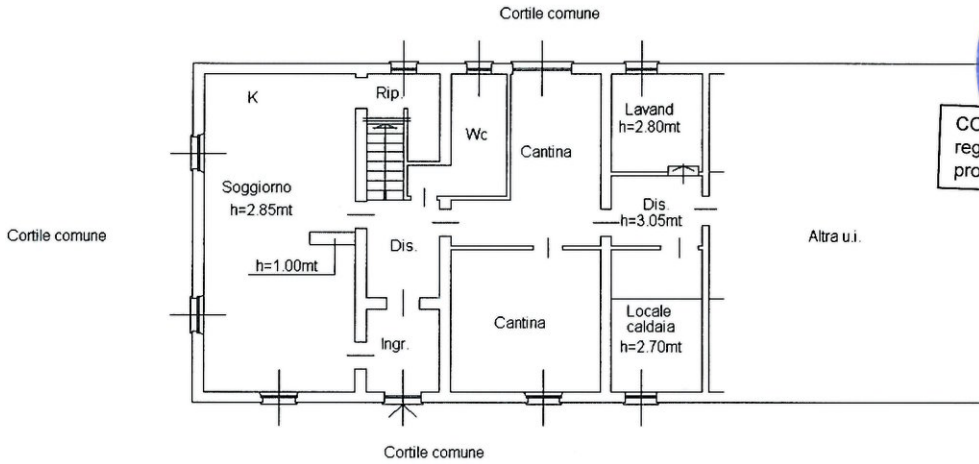

PIANO TERRA

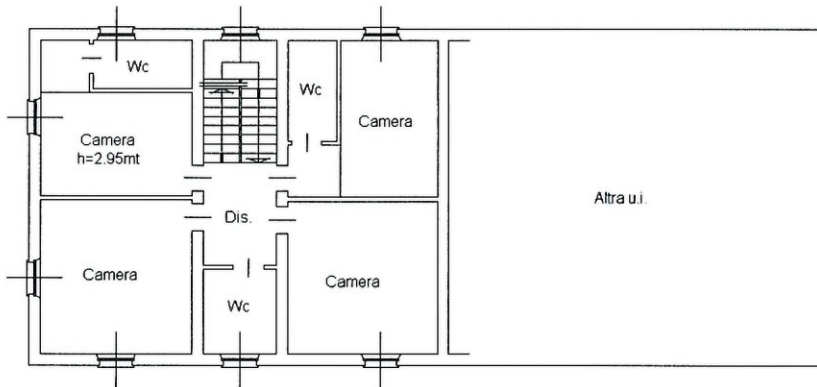

PIANO PRIMO

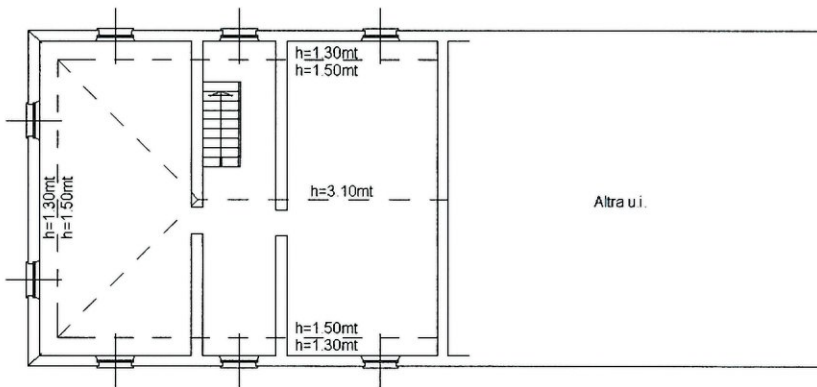

PIANO SECONDO
(sottotetto)

